

CROQUIS DE UBICACION:

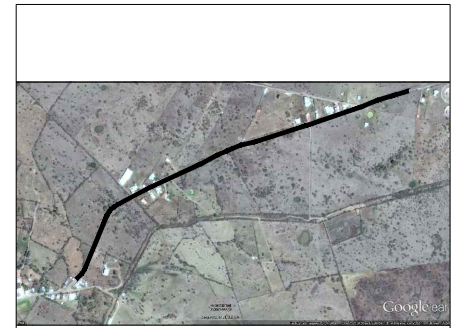

NORTE

CONTENIDO:

### LEVANTAMIENTO TOPOGRÁFICO GENERAL

**PROYECTO:** Pavimentación segunda etapa a base de empedrado ahogado en montero de 20 cm de espesor en la comunidad de Buena Vista, municipio de Valle de Juárez.

**DOMICILIO:** BUENA VISTA, VALLE DE JUAREZ

**TIPO:** INFRAESTRUCTURA

**MUNICIPIO:** VALLE DE JUAREZ

**LOCALIDAD:** BUENA VISTA

**DIRECTOR DE OBRAS PUBLICAS:** PEDRO BAUTISTA OROSCO



**FECHA:** JULIO-2015

**ESCALA GRAFICA:**

**No. DE PLANO:**

# LEV-02

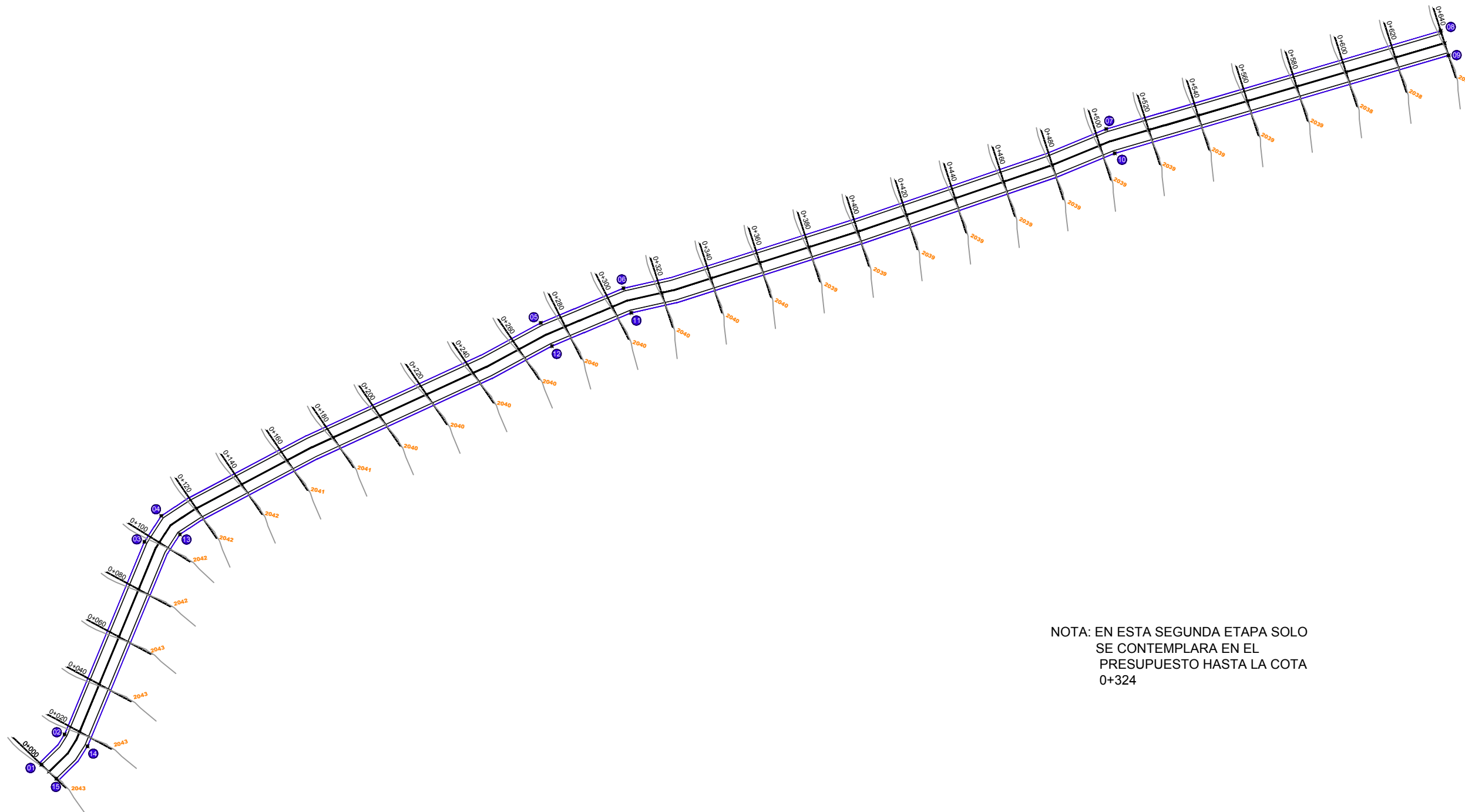

NOTA: EN ESTA SEGUNDA ETAPA SOLO SE CONTEMPLARA EN EL PRESUPUESTO HASTA LA COTA 0+324

## PLANTA DE CALLE ESC. 1:8000